

|    | Marzo 2020         | Aprile 2020             |
|----|--------------------|-------------------------|
| 1  | D                  | Me 142 (141)            |
| 2  | L - 153-160        | G 143 (142)             |
| 3  | Ma - 161-168       | V 144 (143)             |
| 4  | Me - 169-176       | S <b>Lectio 88 (87)</b> |
| 5  | G 120 (119)        | D                       |
| 6  | V 121 (120)        | L                       |
| 7  | S 122 (121)        | Ma                      |
| 8  | D                  | Me                      |
| 9  | L 123 (122)        | G                       |
| 10 | Ma 124 (123)       | V                       |
| 11 | Me 125 (124)       | S                       |
| 12 | G 126 (125)        | D <b>Pasqua</b>         |
| 13 | V 127 (126)        | L 145 (144)             |
| 14 | S 128 (127)        | Ma 146 (145)            |
| 15 | D                  | Me 147 (146) 1-11       |
| 16 | L 129 (128)        | G 147, 12-20            |
| 17 | Ma 130 (129)       | V 148                   |
| 18 | Me 131 (130)       | S 149                   |
| 19 | G 132 (131)        | D 150                   |
| 20 | V 133 (132)        | L                       |
| 21 | S <b>Ritiro</b>    | Ma                      |
| 22 | D <b>Quaresima</b> | Me                      |
| 23 | L 134 (133)        | G                       |
| 24 | Ma 135 (134)       | V <b>Assemblea</b>      |
| 25 | Me 136 (135)       | S <b>Nazionale</b>      |
| 26 | G 137 (136)        | D <b>Meic</b>           |
| 27 | V 138 (137)        | L                       |
| 28 | S 139 (138)        | Ma                      |
| 29 | D                  | Me                      |
| 30 | L 140 (139)        | G                       |
| 31 | M 141 (140)        |                         |

## Incontri MEIC 2019-2020\*

21/09/2019 - Lectio divina

12/10/2019 - Lectio divina

25-27/10/2019 - Convegno Nazionale

09/11/2019 - Incontro di Lettura

30/11-1/12/2019 - Ritiro di Avvento

14/12/2019 - Lectio divina

18/01/2020 - Lectio divina

22/02/2020 - Inc. Lettura e Assemblea

21-22/03/2020 - Ritiro di Quaresima

04/04/2020 - Lectio divina

24-26/04/2020 - Assemblea Nazionale

16/05/2020 - Incontro di Lettura

30/05/2020 - Veglia di Pentecoste

13/06/2020 - Assemblea

\*gli incontri di gruppo si terranno a partire dalle ore 15, presso le Suore Orsoline, via Lanzone 53, Milano (MM2-Sant'Ambrogio)

\*\*Si leggeranno brani dai documenti del Sinodo minore ambrosiano «Chiesa dalle genti» e da U. Fabietti, *L'identità etnica*, Carocci, Roma 2013.

[www.circologuardini.it](http://www.circologuardini.it)



CIRCOLO "ROMANO GUARDINI"  
Meic di Milano e dell'Università Cattolica

# Lectioconti nuadelLibr odeiSalmi

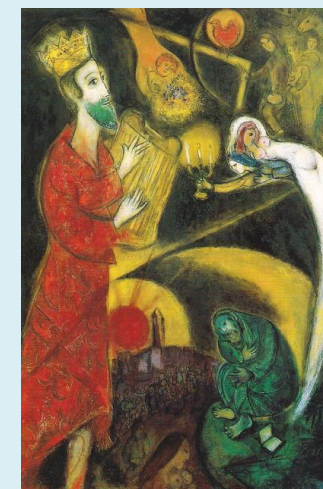

2019-2020

| Settembre 2019 |    | Ottobre 2019 |                             |
|----------------|----|--------------|-----------------------------|
| 1              | D  | Ma           | 9, 1-21                     |
| 2              | L  | Me           | 10 (9,22-39)                |
| 3              | Ma | G            | 11 (10)                     |
| 4              | Me | V            | 12 (11)                     |
| 5              | G  | S            | 13 (12)                     |
| 6              | V  | D            | 14 (13)                     |
| 7              | S  | L            | 15 (14)                     |
| 8              | D  | Ma           | 16 (15)                     |
| 9              | L  | Me           | 17 (16)                     |
| 10             | Ma | G            | 18 (17) 1-20                |
| 11             | Me | V            | 18 (17) 21-51               |
| 12             | G  | S            | <b>Lectio 118 (117)</b>     |
| 13             | V  | D            | 19 (18)                     |
| 14             | S  | L            | 20 (19)                     |
| 15             | D  | Ma           | 21 (20)                     |
| 16             | L  | Me           | 22 (21) 1-20                |
| 17             | Ma | G            | 22 (21) 21-32               |
| 18             | Me | V            | 23 (22)                     |
| 19             | G  | S            | 24 (23)                     |
| 20             | V  | D            | 25 (24)                     |
| 21             | S  | L            | <b>Lectio intr.</b> 26 (25) |
| 22             | D  | Ma           | 27 (26)                     |
| 23             | L  | Me           | 28 (27)                     |
| 24             | Ma | G            | 29 (28)                     |
| 25             | Me | V            | <b>Conv</b> 30 (29)         |
| 26             | G  | S            | <b>Naz</b> 31 (30) 1-14     |
| 27             | V  | D            | <b>Meic</b> 31(30)15-25     |
| 28             | S  | L            | 32 (31)                     |
| 29             | D  | Ma           | 33 (32)                     |
| 30             | L  | Me           | 34 (33)                     |
| 31             |    | G            | 35 (36) 1-16                |

| Novembre 2019 |    | Dicembre 2019            |                         |
|---------------|----|--------------------------|-------------------------|
| 1             | V  | 35 (36) 17-28            | D <b>Avvento</b>        |
| 2             | S  | 36 (35)                  | L 62 (61)               |
| 3             | D  | 37 (36)1-20              | Ma 63 (62)              |
| 4             | L  | 37 (36)21-40             | Me 64 (63)              |
| 5             | Ma | 38 (37)                  | G 65 (64)               |
| 6             | Me | 39 (38)                  | V 66 (65)               |
| 7             | G  | 40 (39)                  | S 67 (66)               |
| 8             | V  | 41 (40)                  | D 68 (67) 1-19          |
| 9             | S  | 42 (41) <b>Inc. Let.</b> | L 68 (67) 20-36         |
| 10            | D  | 43 (42)                  | Ma 69 (68) 1-16         |
| 11            | L  | 44 (43)                  | Me 69 (68) 17-37        |
| 12            | Ma | 45 (44)                  | G 70 (69)               |
| 13            | Me | 46 (45)                  | V 71 (70)               |
| 14            | G  | 47 (46)                  | S <b>Lectio 19 (18)</b> |
| 15            | V  | 48 (47)                  | D 72 (71)               |
| 16            | S  | 49 (48)                  | L 73 (72)               |
| 17            | D  | 50 (49)                  | Ma 74 (73)              |
| 18            | L  | 51 (50)                  | Me 75 (72)              |
| 19            | Ma | 52 (51)                  | G 76 (75)               |
| 20            | Me | 53 (52)                  | V 77 (76)               |
| 21            | G  | 54 (53)                  | S 78 (77) 1-31          |
| 22            | V  | 55 (54)                  | D 78 (77) 32-51         |
| 23            | S  | 56 (55)                  | L 78 (77) 52-72         |
| 24            | D  | 57 (56)                  | Ma 79 (78)              |
| 25            | L  | 58 (57)                  | Me <b>Natale</b>        |
| 26            | Ma | 59 (58)                  | G 80 (79)               |
| 27            | Me | 60 (59)                  | V 81 (80)               |
| 28            | G  | 60 (59)                  | S 82 (81)               |
| 29            | V  | 61 (60)                  | D 83 (82)               |
| 30            | S  | <b>Ritiro</b>            | L 84 (83)               |
| 31            |    |                          | M 85 (84)               |

| Gennaio 2020 |    | Febbraio 2020             |                               |
|--------------|----|---------------------------|-------------------------------|
| 1            | Me | 86 (85)                   | S 110 (109)                   |
| 2            | G  | 87 (86)                   | D 111 (110)                   |
| 3            | V  | 88 (87)                   | L 112 (111)                   |
| 4            | S  | 89 (88) 1-19              | Ma 113 (112)                  |
| 5            | D  | 89 (88) 20-38             | Me 114 (113A)                 |
| 6            | L  | <b>Epifania</b>           | G 115 (113B)                  |
| 7            | Ma | 89 (88) 39-53             | V 116 (114) 1-9               |
| 8            | Me | 90 (89)                   | S 116 (114) 10-19             |
| 9            | G  | 91 (90)                   | D 117 (116)                   |
| 10           | V  | 92 (91)                   | L 118 (117)                   |
| 11           | S  | 93 (92)                   | Ma 119 (118) 1-8              |
| 12           | D  | 94 (93)                   | Me - 9-16                     |
| 13           | L  | 95 (94)                   | G - 17-24                     |
| 14           | Ma | 96 (95)                   | V - 25-32                     |
| 15           | Me | 97 (96)                   | S - 33-40                     |
| 16           | G  | 98 (97)                   | D - 41-48                     |
| 17           | V  | 99 (98)                   | L - 49-56                     |
| 18           | S  | <b>Lectio Sal 62 (61)</b> | Ma - 57-64                    |
| 19           | D  | 100 (99)                  | Me - 65-72                    |
| 20           | L  | 101 (100)                 | G - 73-80                     |
| 21           | Ma | 102 (101)                 | V - 81-88                     |
| 22           | Me | 103 (102)                 | S -89-96 <b>Lett. e Assem</b> |
| 23           | G  | 104 (103)                 | D - 97-104                    |
| 24           | V  | 105 (104) 1-22            | L - 105-112                   |
| 25           | S  | 105(104)23-45             | Ma - 113-120                  |
| 26           | D  | 106(105)1-18              | Me - 121-128 <b>Ceneri</b>    |
| 27           | L  | 106(105)19-48             | G - 129-136                   |
| 28           | Ma | 107(106)1-22              | V - 137-144                   |
| 29           | Me | 107(106)23-43             | S - 145-152                   |
| 30           | G  | 108 (107)                 |                               |
| 31           | V  | 109 (108)                 |                               |